

# 広報 こだま

令和5年7月 No.83

発行／玖珠郡森林組合

大分県玖珠郡玖珠町大字大隈1199番地の1  
TEL(0973)72-2344 FAX(0973)72-5633  
(www.kusuforest.org)

E-mail kusugunsinrinkumiai@iris.ocn.ne.jp

発行責任者／玖珠郡森林組合

代表理事組合長 坂本 和昭

印刷／株式会社インタープリント



(5年後)

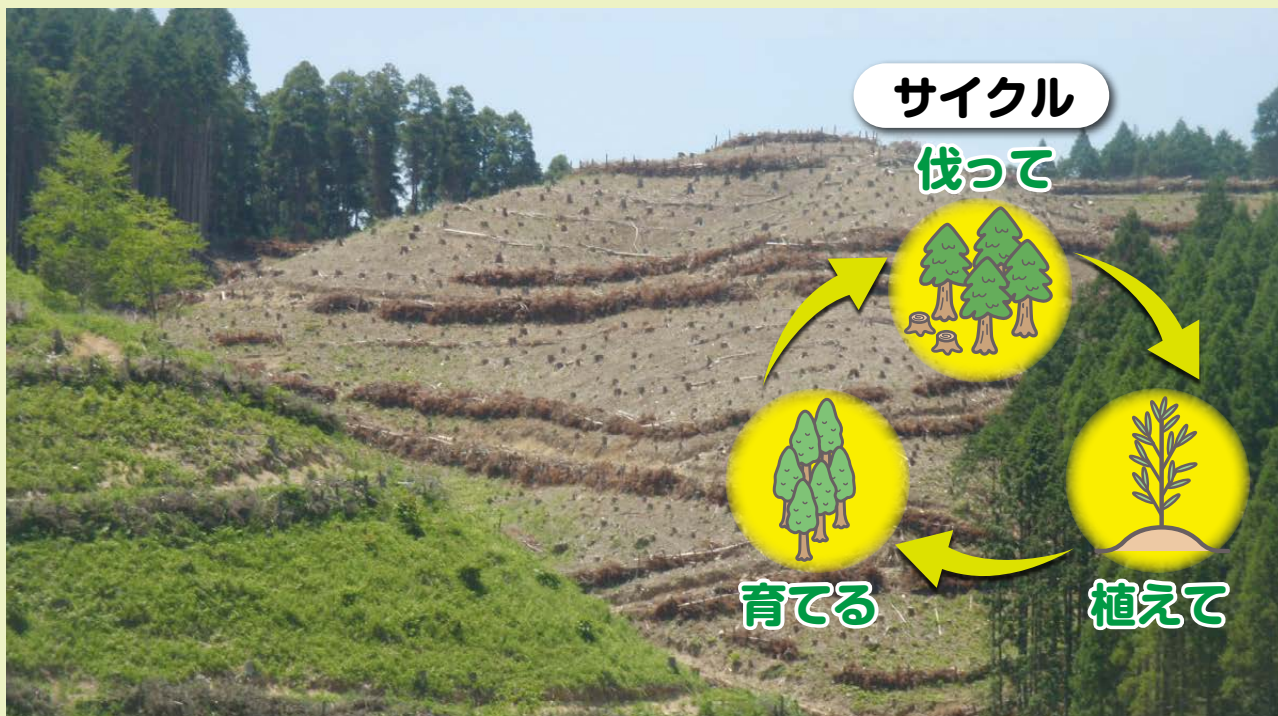

玖珠郡玖珠町大字山浦(伐採後)

ホームページはこちらから

<https://www.kusuforest.org/>



## 令和5年度 公共造林補助金申請についてのお知らせ

大分県公共造林補助金の申請手順は下記の通りですので、よろしくお願いたします。  
また、作業される30日前には、事前申請書の提出をお願いします。(申請書は黄色の用紙で、当組合に用意しています)  
事前申請書の提出がないと、補助金申請が出来ませんので、必ず、提出してください。

記

### 注意!!

- ◎植林(人工造林)現地について原野状態、草丈が50cm未満、50cm以上を超える場合はそれぞれ補助率が変わりますので、地拵え前に草丈のわかる写真をお撮りください。【植林の補助金には、地拵費(草刈)が含まれております。】別紙説明
- ◎下刈補助金について、補助金対象林齢においても背丈以上の植林地(特に苗木の成長が全体的良い所)を作業される場合については事前に森林組合にご相談ください。※苗木が大きく成長し、草、蔓などに阻害されてない場合は補助金対象外となる事が有ります。
- ◎間伐(切捨て・搬出)補助金申請される方は、着前写真を撮られる時に、選木状況(伐採する木にチョークやテープで印をつける)がわかるよう写真を撮ってください。【間伐の補助金には、選木費が含まれております。】
- ◎作業中の写真についてはヘルメット着用での作業写真をお願いします。
- ◎全ての作業について、作業前、作業中、完成の写真を提出ください。(2枚ずつ)
- ◎補助金に伴う資材(苗木、鹿ネット、他)について納品してから1ヵ月以内での入金とさせていただきます。大変申し訳ございませんがご了承をお願いいたします。

### 1. 下刈

- ・苗を植え付けられた箇所につきましては、5年生までとなります。
- ・クヌギ等の伐採跡地で萌芽した箇所につきましては、3年生までとなります。
- ・申請期限は、6月より9月20日までとなります。
- ・着前(草を刈る前)、作業中(草を刈っている所)、完了(草を刈った後)の写真を1箇所につき、各2枚以上提出してください。写真がなければ申請が出来ませんので必ず提出をお願いいたします。  
鹿被害を受けている場合、苗木が枯れて無い場合は補助金対象外となる場合が有ります。

### 2. 植林(人工造林)

- ・苗木は、県の検査を受けた苗しか補助金の対象になりません。  
(森林組合が扱う苗は、県の検査を受けています。)
- ・検査時、苗木の枯れ鹿被害等が多くみられれば補助金対象外になる事があります。
- ・着前(苗を植付ける前)、作業中(苗を植付けている所)、完了(苗を植付けた後)の写真を1箇所につき、各2枚以上提出してください。写真がなければ申請が出来ませんので、必ず提出をお願いいたします。

### 3. 鳥獣害防止施設(鹿ネット)

- ・設置するネットの高さの規格が1.6m、1.8m、1.6m(スカートタイプ)の3通りとなります。ネットの網目は、100mm、150mmの2通りとなります。
- ・支柱間隔は、4m以内(幅)が基準です。
- ・なお、資材は、森林組合で取り扱っておりますので、ご相談ください。
- ・着前(設置前)、作業中(設置している所)、完了(設置した後)の写真を1箇所につき、各2枚以上提出してください。写真がなければ申請が出来ませんので、必ず提出をお願いいたします。

### 4. 間伐(除伐)

- ・保育間伐(切捨て)は、林齢11年生~35年生までが対象となり、伐採率が20%以上の間伐で、玉切りが伐採木1本につき1箇所以上必要となります。
- ・着前(間伐前選木状況がわかる写真)、作業中(間伐作業している所)、完了(間伐した後)の写真を1箇所につき、各2枚以上提出してください。写真がなければ申請が出来ませんので、必ず提出をお願いいたします。

## 5. 間伐（木材搬出）

- ・利用間伐は、林齢11年生～60年生までが対象となり、伐採率が20%以上40%以内の間伐で、1ha当たり10㎡以上の素材搬出が対象となります。
- ・着前（間伐前・選木状況がわかる写真）、作業中（搬出している所）、完了（山土場で搬出木を集積した所）の写真を1箇所につき、各2枚以上提出してください。写真がなければ申請が出来ませんので、必ず提出をお願いいたします。

## 6. 枝打ち

- ・林齢11年生～30年生までが対象となり、枝打ちの高さが1m以上2m未満、2m以上の2区分になります。枝打ち幅は1m以上、落としてください。
- ・枯れ枝が残っていると補助対象になりませんので、生き枝まで落としてください。
- ・着前（枝落とし前）、作業中（枝打ちしている所）、完了（枝を落とした後）の写真を1箇所につき、各2枚以上提出してください。写真がなければ申請が出来ませんので、必ず提出をお願いいたします。

## 7. 萌芽整理（クヌギ等の芽かき）

- ・萌芽した芽を1株につき2～3本に整理（芽かき）が対象となります。
- ・クヌギを伐採した後、最初の春より3年以内をお願いします。
- ・着前（芽かき前）、作業中（芽をかいている所）、完了（芽かき後）の写真を、1箇所につき、各2枚以上提出してください。写真がなければ申請が出来ませんので、必ず提出をお願いいたします。（作業はナタ・ノコギリのみで草刈機使用は不可）

鹿被害を受けている場合は補助対象外となる場合があります。必ず鹿ネット等対策をお願いします。（鹿ネット設置には、補助要綱次第では対象になります）

◎補助金の申請面積は、0.1ha（1反）以上です。

ご不明な点がございましたら森林整備課までお問合せください。

## 高圧ホース

“高圧ホース取扱”（作成）をしています。



各種高圧ホースがあります。

ご注文・ご質問等ありましたら、玖珠郡森林組合までご相談ください。!(^^)!

その他山のご相談、なんでもどうぞ。

お気軽にお問い合わせください。 ☎ 0973-72-2344 8:30-17:00(土日・祝日除く)

### 植林（人工造林）

①地拵え無し



②草丈50cm未満



③草丈50cm以上



※作業前の状況により補助率が変わります。着前写真を撮る時は気にかけてください！

## 購買係

### ～売れ筋商品の紹介～

※値段は6/1現在の金額です。（次回価格改正まで）

①ミラクルパワーブレードWスリット  
¥2,200（税込）



②天敵で虫除けオニヤンマ  
¥1,441（税込）



森林整備計画課

森林施業及び補助金申請をお考えの森林所有者の皆様へ

今、山の手入れ、伐採のあり方が、変わってきています。特に、山の作業に対し、国からの補助金の受給をされる場合、必要な手続きがなければ、受給できなくなっています。

下記に、申請の流れを書いていますので、不備がないよう、よろしくお願いします。

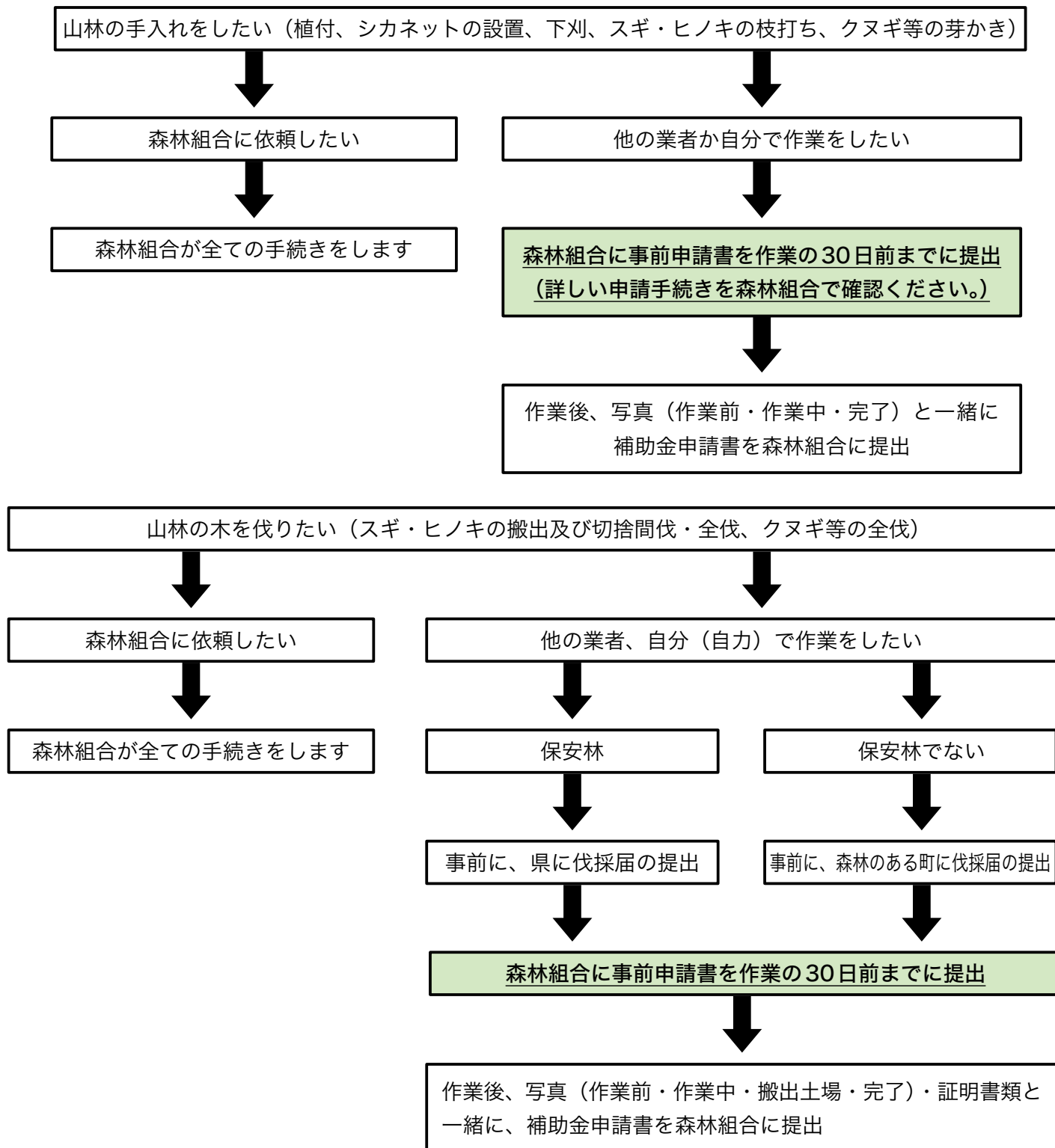

ご不明の点がございましたら、**玖珠郡森林組合** (電話0973-72-2344) までご相談ください。

事業課

# 立木の買取事業実施中 杉・桧 買取致します！

当組合では、立木の買取事業を始めました。皆様が所有されている森林を売られる予定がありましたら、ぜひご連絡ください。見積だけでも致します。

また、伐採後の植付・下刈等の管理も国の補助制度を利用して組合が責任をもって実施することもできます(面積等の要件あり)。

このような  
お悩みを  
持っていませんか？

- お金になるなら伐採したい。
- 立木だけ処分したい。
- 改植したい。
- 共有林等植林した人たちで分けたい。
- 伐採したいけどその後の管理ができない。



**\* 森林組合が伐採した山林は再造林(地拵・植付)  
～鹿ネット～下刈等の管理を実施しております。**

**1年目  
伐採後**



**5年目  
山林に復活!!**



**(管理は重要です・山林は蘇ります)**

よろしく  
お願いします。

令和5年1月 入社

イノウエ タツヒコ  
**井上 達彦**

木材共販所 勤務  
日田市出身



新人紹介

採用情報

当組合では以下の職種を募集中です。ご興味のある方は、総務課までお電話  
いただくか、お問い合わせフォームにてお願いします。

一般職

雇用形態	正職員
仕事内容	林業一般事務（未経験者OK）
採用人数	若干名
労働条件	就業時間 8:30～17:00
	休日 土曜日、日曜、祭日（正月、お盆）
	初任給 当社規程による
	福利厚生 社会保険完備
	その他 通勤手当等



お気軽にお問い合わせください。 ☎ 0973-72-2344 8:30-17:00(土日・祝日除く)

人権啓発コラムバックナンバー集 (2006～2011)

2009年5月

ATMの前で

ある金融機関のATM（現金自動預け払い機）を利用したときのことで、ATMは金融機関によって操作方法や画面表示が少しずつ違います。その日は、初めて訪れた金融機関のため、いつもと勝手が違って、うまくいきません。一定の時間を経過したため、操作アナウンスが流れます。機械音に追い立てられるようです。少し動揺した私は、操作を間違っていました。やり直します。そのとき、後ろで順番を待つ人の視線が気になって、結局、もう一度並び直すことになりました。

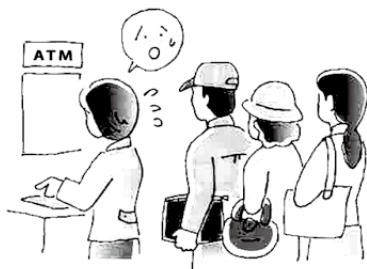

列に並び直しながら、ハッと自分に思いあたることがありました。これまで、ATMの順番を待つとき、扱いに戸惑う人をいらいらしながら見ていました。冷たい視線を投げかけていたかもしれません。その人が、戸惑うのはなぜなのか・・・いろいろな事情があることなど、考えてもいませんでした。私たちは、余裕がなく急いでいるどうしても、自分のことだけを優先して行動してしまいます。効率をあげることばかりを考えてしまいがちです。けれども、私たちの社会では、さまざまな事情を抱える人や、いろいろな考え方を持つ人が共に暮らしています。人それぞれに個性があり、物事を進めるペースがあるということ、忘れてはいけないと思いました。今年4月に施行された「大分県人権尊重社会づくり推進条例」では、多様な価値観を認め合う共生社会の実現をめざしています。毎日の生活の中で少し立ち止まり、自分の立場だけでなく相手の立場も考えるなど、複眼的なもの見方ができるようになるといいですね。





\* 杉は横ばい相場、桧は強気相場 \*

今回共販では桧材では4m小曲材で2万円超と強気相場となっております。

月別	令和5年 共販所 市日表	
1		17 (火) 初市
2	1(水)	16 (木)
3	1(水)	16 (木)
4		17 (月) 選木市
5		16 (火)
6	1(木)	16 (金)
7	3(月)	18 (火)
8		17 (木)
9		15 (金)
10		16 (月) 記念市
11	1(水)	16 (木)
12	1(金)	15 (金)

市況 玖珠郡森林組合 共販所

1m/単価(円)・5~9cm/1本当り単価(円) 令和5年6月16日 第18回(413回)

長さ	径級cm	スギ		
		直	小曲り	大曲り
4m	5~10	384		263
	11~13	14,180		9,200
	14~16		17,110	9,790
	18~22	12,160	11,010	9,320
	24~28	12,000	10,930	10,700
	30上	11,430	10,600	
3m	5~10			
	11~13	13,900		8,000
	14~16	12,000	10,600	9,200
	18~22	11,500	9,290	8,190
	24~28		10,700	8,350
	30上		9,000	
5m	14~16	20,000		

長さ	径級cm	ヒノキ		
		直	小曲り	大曲り
4m	5~9	359		320
	10~11	11,000		8,890
	12~13	13,900		
	14	19,000	18,420	12,830
	16~18	22,790	21,750	16,000
	20~22	22,000	20,730	14,800
	24~28	20,890	19,990	14,800
	30上	17,200	17,200	
3m	5~9			
	10~11	9,000		
	12~13	9,100		
	14	13,900	11,900	9,900
	16~18	20,600	19,800	8,900
	20~22		17,000	
	24上			

(定市)午後1時30分 開市  
 (選木市)午後1時30分 開市  
 (記念市)午前9時30分 開市