

# 広報 こだま

令和年7月 No.77

発行 行／玖珠郡森林組合 大分県玖珠郡玖珠町大字大隈1199番地の1  
TEL(0973)72-2344 FAX(0973)72-5633  
(www.kusuforest.org)  
E-mail kusugunsinrinkumiai@iris.ocn.ne.jp

発行責任者／玖珠郡森林組合 代表理事組合長 坂本 和昭

印刷／株式会社インタープリント



伐株山から見た玖珠盆地 玖珠町

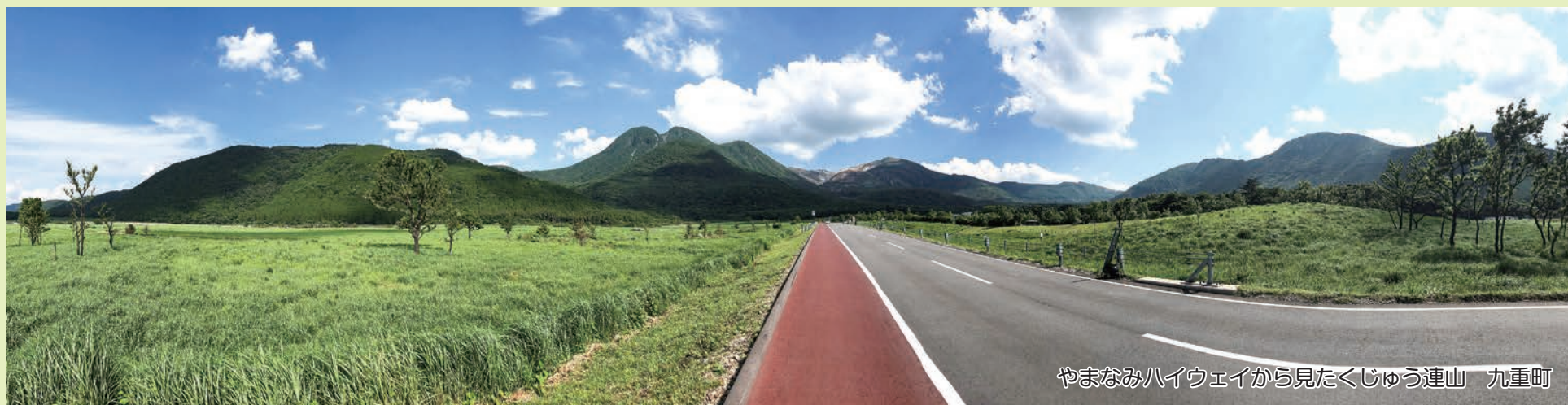

やまなみハイウェイから見たくじゅう連山 九重町

ホームページはこちらから

<https://www.kusuforest.org/>



## 令和2年度 公共造林補助金申請についてのお知らせ

大分県公共造林補助金の申請手順は下記の通りですので、よろしくお願いたします。  
また、作業される30日前には、事前申請書の提出をお願いします。(申請書は、当組合に用意しています) 事前申請書の提出がないと、補助金申請が出来ませんので、必ず、提出してください。

記

### 注意!!

- ◎最近、全伐された事業地に植林する際、地拵え状況が悪いため補助金申請出来ない事例がありました。補助金申請される方は、必ず、地拵えして植林して下さい。組合職員が地拵え状況を確認しないと県に申請しませんので、御注意ください。【植林の補助金には、地拵え費が含まれております。】
- ◎間伐(切捨て・搬出)補助金申請される方は、着前写真を撮られる時に、選木状況(伐採する木にチョークやテープで印をつける)がわかるよう写真を撮ってください。【間伐の補助金には、選木費が含まれております。】

## 1. 下刈

- ・ 苗を植え付けられた箇所につきましては、5年生までとなります。
- ・ クヌギ等の伐採跡地で萌芽した箇所につきましては、3年生までとなります。
- ・ 2回刈りは廃止となり、1回刈りのみとなります。
- ・ 申請期限は、6月より9月20日までとなります。
- ・ 着前(草を刈る前)、作業中(草を刈っている所)、完了(草を刈った後)の写真を1箇所につき、各2枚以上提出してください。写真がなければ申請が出来ませんので必ず提出をお願いします。

## 2. 植林(人工造林)

- ・ 苗木は、県の検査を受けた苗しか補助金の対象になりません。  
(森林組合が扱う苗は、県の検査を受けています。)
- ・ 草丈が50cmを超える場合は、補助率が変わりますので、地拵え前に草丈のわかる写真を提出してください。
- ・ 着前(苗を植付ける前)、作業中(苗を植付けている所)、完了(苗を植付けた後)の写真を1箇所につき、各2枚以上提出してください。写真がなければ申請が出来ませんので、必ず提出をお願いします。

## 3. 鳥獣害防止施設(鹿ネット)

- ・ 設置するネットの高さの規格が1.6m、1.8m、1.6m(スカートタイプ)の3通りとなります。ネットの網目は、100mm、150mmの2通りとなります。
- ・ 支柱間隔は、4m以内(幅)が基準です。
- ・ なお、資材は、森林組合で取り扱っておりますので、ご相談ください。
- ・ 着前(設置前)、作業中(設置している所)、完了(設置した後)の写真を1箇所につき、各2枚以上提出してください。写真がなければ申請が出来ませんので、必ず提出をお願いします。

#### 4. 間伐 (除伐)

- ・ 保育間伐 (切捨て) は、林齢11年生～35年生までが対象となり、伐採率が20%以上の間伐で、玉切りが伐採木1本につき1箇所以上必要になります。
- ・ 着前 (間伐前選木状況がわかる写真)、作業中 (間伐作業している所)、完了 (間伐した後) の写真を1箇所につき、各2枚以上提出してください。写真がなければ申請が出来ませんので、必ず提出をお願いいたします。

#### 5. 間伐 (木材搬出)

- ・ 利用間伐は、林齢11年生～60年生までが対象となり、伐採率が20%以上40%以内の間伐で、1ha当り10～50m<sup>3</sup>以上の素材搬出が対象となります。
- ・ 着前 (間伐前・選木状況がわかる写真)、作業中 (搬出している所)、完了 (山土場で搬出木を集積した所) の写真を1箇所につき、各2枚以上提出してください。写真がなければ申請が出来ませんので、必ず提出をお願いいたします。また、5ha以上の面積が集まらないと、県に申請が出来ませんので、山主より申請を受け付けてから、県への申請は、お待ちいただくこととなりますので、ご了承ください。

#### 6. 枝打ち

- ・ 林齢11年生～30年生までが対象となり、枝打ちの高さが1m以上2m未満、2m以上の2区分になります。枝打ち幅は1m以上、落としてください。
- ・ 枯れ枝が残っていると補助対象になりませんので、生き枝まで落としてください。
- ・ 着前 (枝落とし前)、作業中 (枝打ちしている所)、完了 (枝を落とした後) の写真を1箇所につき、各2枚以上提出してください。写真がなければ申請が出来ませんので、必ず提出をお願いいたします。

#### 7. 萌芽整理 (クヌギ等の芽掻き)

- ・ 萌芽した芽を1株につき2～3本に整理 (芽かき) が対象となります。
- ・ クヌギを伐採した後、最初の春より3年以内をお願いします。
- ・ 着前 (芽かき前)、作業中 (芽をかいている所)、完了 (芽かき後) の写真を、1箇所につき、各2枚以上提出してください。写真がなければ申請が出来ませんので、必ず提出をお願いいたします。(ナタ・ノコギリのみ) (草刈機使用は×)

◎補助金の申請面積は、0.1ha (1反) 以上です。

補助金申請をお考えの方は、作業される前、事前に当森林組合に、ご相談ください。尚、その際、事前申請書を記入の上、提出をお願いします。

森林施業及び補助金申請をお考えの森林所有者の皆さまへ

今、山の手入れ、伐採のあり方が、変わってきています。特に、山の作業に対し、国からの補助金の受給をされる場合、必要な手続きがなければ、受給できなくなっています。

下記に、申請の流れを書いていますので、不備がないよう、よろしくお願いします。

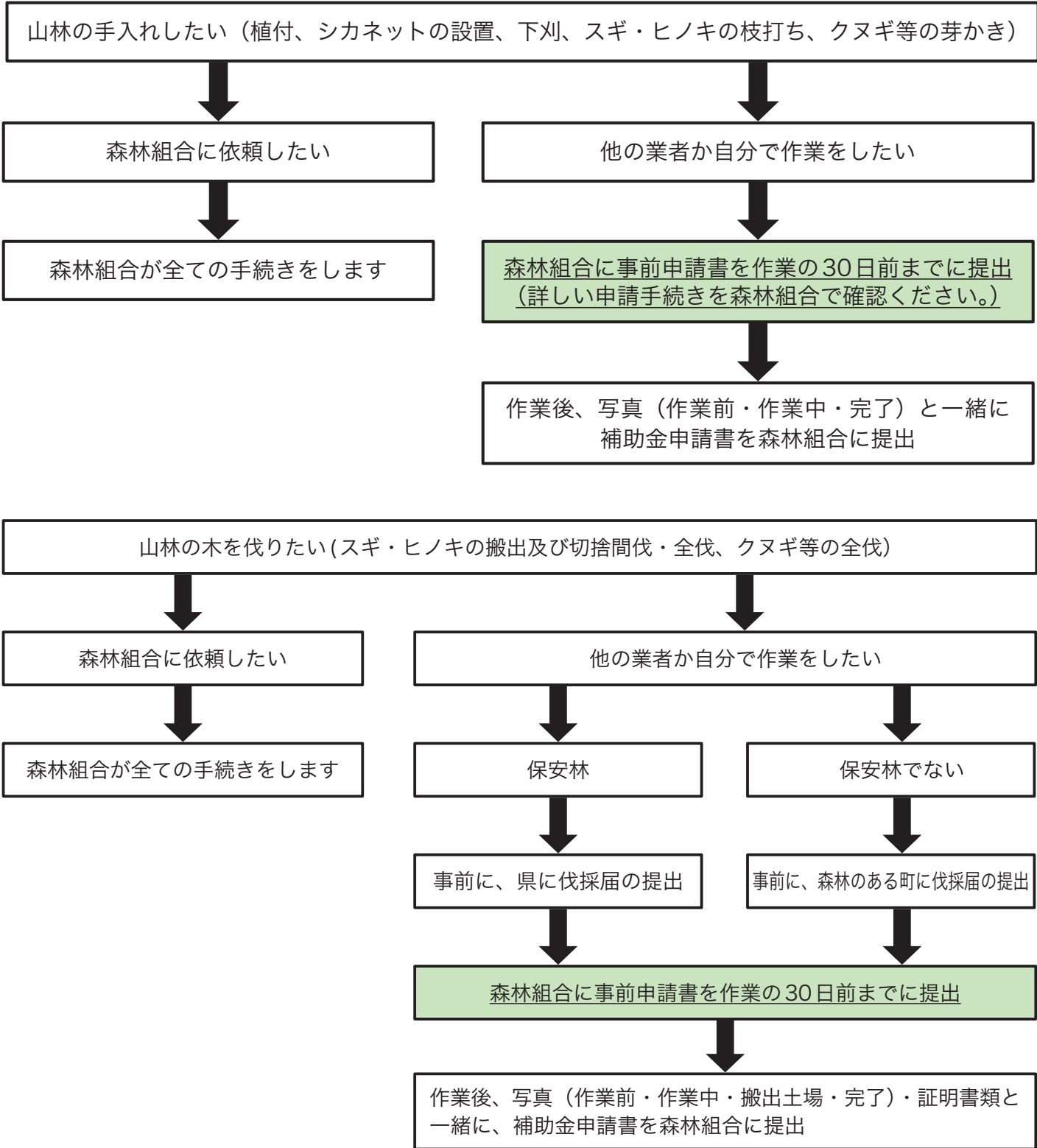

ご不明の点がございましたら、玖珠郡森林組合（電話0973-72-2344）までご相談ください。

事業課

# 立木の買取事業実施中 杉・桧 買取致します！

当組合では、立木の買取事業を始めました。皆様が所有されている森林を売られる予定がありましたら、ぜひご連絡下さい。見積だけでも致します。

また、伐採後の植付・下刈等の管理も国の補助制度を利用して組合が責任をもって実施することもできます(面積等の要件あり)。

## このようなお悩みを持っていませんか？

- お金になるなら伐採したい。 ○立木だけ処分したい。
- 改植したい。 ○共有林等植林した人たちで分けたい。
- 伐採したいけどその後の管理ができない。

**その他山のご相談、なんでもどうぞ。**



## 人権啓発コラムバックナンバー集 (2006~2011)

2008年7月

### 「優しさの扉」

その道は、横断歩道を渡って歩道に乗り入れる時の段差が高く、車いすの人が手間取っていました。「手伝いましょうか」と言ってそっと押そうとすると、「自分で出来るからいいです。ありがとう」と言われました。以来、同じような場面でどうしようかと迷ってしまいます。「優しさ」と言う言葉はよく耳にしますが、何となくあいまいで「具体的にこういうことだ」とはなかなか言い表せません。時と場合や受け取る人によって変わってくるからでしょうか。優しい心に近づくために大切なことが二つあります。一つは「気づき」です。人とのコミュニケーションを図り、相手の気持ちに気づくことから良好な人間関係が生まれてきます。



冒頭の件でも、次からは迷わずにまず声をかけてみることにしようと思います。もう一つは、「想像力」です。自分の言動がどういった結果を及ぼすか、想像することがとても大切です。私たちが、相手への気づきや自分の言動の結果を想像しようとした時に、心の中にある「優しさの扉」が開きます。そして、その扉から溢れ出した優しさが、出会った人の「優しさの扉」を開けて、その人が次の人の扉をそっと開ける……。優しさ溢れる社会は、誰かから与えられるものではなく、私たち一人一人が築き上げていくものです。私たち一人一人が、力を合わせて……。



購買係

夏シーズン到来!! おすすめの商品はこちら(^^♪

(商品は税抜き価格表示)



森林香 パワー 赤函  
野外専用 強力防虫香

1,230円

携帯防虫器  
森林香・線香専用

920円



サブライⅡ 長靴  
スパイク付き

14,400円



強力埋込 草刈用チップソー  
(2枚入)  
4面研磨で切れ味抜群

1,750円

岩間式 ミラクルパワーブレード  
高強度チップ採用

1,680円

岩間式 ミラクルパワーブレード  
Wスリット  
超軽量タイプ

1,870円

講習のお知らせ

林業・木材製造業労働災害防止協会大分県支部
2020年度 技能講習・安全衛生特別教育・通達教育案内

【日程】

Table with 6 columns: 安全衛生法教育等の名称, 開催月日, 申込締切日, 定員, 開催場所, 開催時間. Rows include 技能講習 木材加工用機械作業主任者技能講習, 安全衛生特別教育 伐木等の業務に係る特別教育, and 通達教育 刈払機取扱作業安全衛生教育.

※開催場所詳細

大分市：大分県林業会館(大分市大字古国府字内山1337-20)
(注1)伐木の実技講習：大分県森林組合連合会木材加工流通センター(大分市大字太田芝原663-1)
※伐木特別教育「旧教程2日間」を受講する場合、「補講・大径木」の受講も必要となります。
※「補講・大径木」の午後の部は午前の部で定員(40人)を超えた時のみ開催します。

【受講手続き】

受講の受付は随時行っています。「受講申込書」を受理した順番に、定員に達するまで受け付けます。具体的な受講手続きは次のとおりです。

- 1 メール又は電話で「受講申込書」を請求して下さい。
2 「受講申込書」に必要事項を記入の上、申込締切日までに到着するよう、メール、郵送又はFAXして下さい。
3 先着順に受け付けた後、「受講票」を郵送します。
4 「受講票」を受け取ったら、指定の銀行口座に「受講料」を振り込んで下さい。
※詳しくは玖珠郡森林組合までお問い合わせ下さい。



ホームページ開設中

https://www.kusuforest.org/

●木材に興味のある方 ●山と自然に貢献したい ●山の仕事がしたい

森林組合職員
森林組合作業員(現場)

募集

お考えの方等ぜひお電話を

玖珠森林組合 総務課まで

TEL: 0973-72-2344

退職者

木材共販所

大野 謙治(令和2年5月25日退職)

お疲れ様でした。





# 木材共販所

## \* 横ばい相場 \*



前回同様弱気相場でした。  
梅雨入りし天候が不安定ですが、作業には十分注意してください。  
今後相場が上がることを期待したいです。

月別	令和2年	共販所	市日表
1			15(水) 初市
2	3(月)		17(月)
3	2(月)		16(月)
4			16(木) 選木市
5			15(金)
6	1(月)		16(火)
7			16(木)
8			17(月)
9			16(水)
10			16(金) 記念市
11	2(月)		16(月)
12	1(火)		16(水)

## 市況 玖珠郡森林組合 共販所

1㎡/単価(円)・5~9cm/1本当り単価(円) 令和2年6月16日 第18回(360回)

長さ	径級cm	スギ		
		直	小曲り	大曲り
4m	5~10	234		184
	11~13	9,410		6,420
	14~16	9,390	8,750	6,700
	18~22	10,680	8,780	6,550
	24~28	10,730	8,720	6,500
	30上		9,200	6,500
3m	5~10	139		
	11~13	10,000		7,390
	14~16	9,390	8,470	6,890
	18~22	9,870	7,650	6,320
	24~28		8,790	6,000
	30上		9,000	
2m	5~9			
	10~14			
	16~22			
	24~28			
5m	12~13	13,000		
	14~16	15,000		

(定市) 午後1時30分 開市  
 (初市) 午後1時30分 開市  
 (選木市) 午後1時30分 開市  
 (記念市) 午後1時30分 開市

### 【新栄合板工業(株)大分玖珠工場の原木価格表】

スギ		
4.0	20cm~36cm	10,000- 円/㎡
4.0	38cm~	8,000- 円/㎡
ヒノキ		
4.0	20cm~	14,000- 円/㎡

※工場着の価格です。

長さ	径級cm	ヒノキ		
		直	小曲り	大曲り
4m	5~9	305		189
	10~11	7,290		
	12~13	7,460		6,530
	14	13,900	11,100	7,410
	16~18	14,000	10,560	7,930
	20~22		10,410	
	24~28		10,620	
3m	5~9			145
	10~11	7,300		
	12~13	7,300		6,500
	14		7,990	6,000
	16~18	10,100	9,110	6,000
	20~22	10,100	8,900	6,000
2m	24上		9,000	
	9~14			
	16~22			
	22~28			
6m	30上			
	14~16			
	18~22			
24上				