

広報 こだま

令和3年7月 No.79

発行／玖珠郡森林組合
大分県玖珠郡玖珠町大字大隈1199番地の1
TEL(0973)72-2344
FAX(0973)72-5633

発行責任者／玖珠郡森林組合
代表理事組合長 坂本 和昭

印刷／株式会社インタープリント



玖珠郡森林組合木材共販所

ホームページはこちらから

玖珠郡森林組合 検索

<https://www.kusuforest.org/>



令和3年度 公共造林補助金申請についてのお知らせ

大分県公共造林補助金の申請手順は下記の通りですので、よろしくお願いいたします。
また、作業される30日前には、事前申請書の提出をお願いします。(申請書は、当組合に用意しています) 事前申請書の提出がないと、補助金申請が出来ませんので、必ず、提出してください。

記

注意!!

- ◎最近、全伐された事業地に植林する際、地拵え状況が悪いため補助金申請出来ない事例がありました。補助金申請される方は、必ず、地拵えして植林して下さい。組合職員が地拵え状況を確認しないと県に申請しませんので、御注意ください。【植林の補助金には、地拵え費が含まれております。】
- ◎間伐(切捨て・搬出)補助金申請される方は、着前写真を撮られる時に、選木状況(伐採する木にチョークやテープで印をつける)がわかるよう写真を撮ってください。【間伐の補助金には、選木費が含まれております。】

1. 下刈

- ・ 苗を植え付けられた箇所につきましては、5年生までとなります。
- ・ クヌギ等の伐採跡地で萌芽した箇所につきましては、3年生までとなります。
- ・ 2回刈りは廃止となり、1回刈りのみとなります。
- ・ 申請期限は、6月より9月21日までとなります。
- ・ 着前(草を刈る前)、作業中(草を刈っている所)、完了(草を刈った後)の写真を1箇所につき、各2枚以上提出してください。写真がなければ申請が出来ませんので必ず提出をお願いいたします。

2. 植林(人工造林)

- ・ 苗木は、県の検査を受けた苗しか補助金の対象になりません。
(森林組合が扱う苗は、県の検査を受けています。)
- ・ 草丈が50cmを超える場合は、補助率が変わりますので、地拵え前に草丈のわかる写真を提出してください。
- ・ 着前(苗を植付ける前)、作業中(苗を植付けている所)、完了(苗を植付けた後)の写真を1箇所につき、各2枚以上提出してください。写真がなければ申請が出来ませんので、必ず提出をお願いいたします。

3. 鳥獣害防止施設(鹿ネット)

- ・ 設置するネットの高さの規格が1.6m、1.8m、1.6m(スカートタイプ)の3通りとなります。ネットの網目は、100mm、150mmの2通りとなります。
- ・ 支柱間隔は、4m以内(幅)が基準です。
- ・ なお、資材は、森林組合で取り扱っておりますので、ご相談ください。
- ・ 着前(設置前)、作業中(設置している所)、完了(設置した後)の写真を1箇所につき、各2枚以上提出してください。写真がなければ申請が出来ませんので、必ず提出をお願いいたします。

4. 間伐（除伐）

- ・ 保育間伐（切捨て）は、林齢11年生～35年生までが対象となり、伐採率が20%以上の間伐で、玉切りが伐採木1本につき1箇所以上必要になります。
- ・ 着前（間伐前選木状況がわかる写真）、作業中（間伐作業している所）、完了（間伐した後）の写真を1箇所につき、各2枚以上提出してください。写真がなければ申請が出来ませんので、必ず提出をお願いいたします。

5. 間伐（木材搬出）

- ・ 利用間伐は、林齢11年生～60年生までが対象となり、伐採率が20%以上40%以内の間伐で、1ha当り10～50m³以上の素材搬出が対象となります。
- ・ 着前（間伐前・選木状況がわかる写真）、作業中（搬出している所）、完了（山土場で搬出木を集積した所）の写真を1箇所につき、各2枚以上提出してください。写真がなければ申請が出来ませんので、必ず提出をお願いいたします。また、5ha以上の面積が集まらないと、県に申請が出来ませんので、山主より申請を受け付けてから、県への申請は、お待ちいただくこととなりますので、ご了承ください。

6. 枝打ち

- ・ 林齢11年生～30年生までが対象となり、枝打ちの高さが1m以上2m未満、2m以上の2区分になります。枝打ち幅は1m以上、落としてください。
- ・ 枯れ枝が残っていると補助対象になりませんので、生き枝まで落としてください。
- ・ 着前（枝落とし前）、作業中（枝打ちしている所）、完了（枝を落とした後）の写真を1箇所につき、各2枚以上提出してください。写真がなければ申請が出来ませんので、必ず提出をお願いいたします。

7. 萌芽整理（クヌギ等の芽掻き）

- ・ 萌芽した芽を1株につき2～3本に整理（芽かき）が対象となります。
- ・ クヌギを伐採した後、最初の春より3年以内をお願いします。
- ・ 着前（芽かき前）、作業中（芽をかいている所）、完了（芽かき後）の写真、1箇所につき、各2枚以上提出してください。写真がなければ申請が出来ませんので、必ず提出をお願いいたします。（ナタ・ノコギリのみ）（草刈機使用は×）

◎補助金の申請面積は、0.1ha（1反）以上です。

補助金申請をお考えの方は、作業される前、事前に当森林組合に、ご相談ください。尚、その際、事前申請書を記入の上、提出をお願いします。

森林整備計画課

森林施業及び補助金申請をお考えの森林所有者の皆さまへ

今、山の手入れ、伐採のあり方が、変わってきています。特に、山の作業に対し、国からの補助金の受給をされる場合、必要な手続きがなければ、受給できなくなっています。

下記に、申請の流れを書いていますので、不備がないよう、よろしくお願いします。

山林の手入れをしたい (植付、シカネットの設置、下刈、スギ・ヒノキの枝打ち、クヌギ等の芽かき)

森林組合に依頼したい

森林組合が全ての手続きをします

他の業者か自分で作業をしたい

森林組合に事前申請書を作業の30日前までに提出 (詳しい申請手続きを森林組合で確認ください。)

作業後、写真 (作業前・作業中・完了) と一緒に補助金申請書を森林組合に提出

山林の木を伐りたい (スギ・ヒノキの搬出及び切捨間伐・全伐、クヌギ等の全伐)

森林組合に依頼したい

森林組合が全ての手続きをします

他の業者か自分で作業をしたい

保安林

事前に、県に伐採届の提出

保安林でない

事前に、森林のある町に伐採届の提出

森林組合に事前申請書を作業の30日前までに提出

作業後、写真 (作業前・作業中・搬出土場・完了) ・証明書類と一緒に、補助金申請書を森林組合に提出

ご不明の点がございましたら、玖珠郡森林組合 (電話0973-72-2344) までご相談ください。

事業課

立木の買取事業実施中 杉・桧 買取致します！

当組合では、立木の買取事業を始めました。皆様が所有されている森林を売られる予定がありましたら、ぜひご連絡下さい。見積だけでも致します。

また、伐採後の植付・下刈等の管理も国の補助制度を利用して組合が責任をもって実施することもできます(面積等の要件あり)。

このようなお悩みを持っていませんか？

- お金になるなら伐採したい。 ○立木だけ処分したい。
- 改植したい。 ○共有林等植林した人たちで分けたい。
- 伐採したいけどその後の管理ができない。

その他山のご相談、なんでもどうぞ。



人権啓発コラムバックナンバー集 (2006~2011)

2008年11月

笑顔の花



今年もまた紅葉狩りの季節がやってきました。
 ちょっと早いかなあと思いながら山に行って、
 先容に紅葉の様子を尋ねました。
 すると、「この辺は全くない。頂上の方まで行けばあるけど」と言われました。
 出直そうかと迷っているときに別の団体が下りて来たので
 同じように尋ねると、「とてもきれいでしたよ。
 頂上まで行けば今が見頃です。頑張ってください」と励まされました。

どちらも「頂上に行けばある」という事実を伝えているのに、
 後からの言葉の方が何となく嬉しくなって、
 「頑張ろう」という気持ちになってくるのはなぜでしょうか。
 似たようなことを家庭や職場などで
 経験したことはありませんか？

同じことを言われているのに、
 言い方によって気持ちよく聞くことができたり、
 そうでなかったり。
 人に自分の意見や情報を伝えるときに、
 ただそのとおりに言うのではなく、
 相手の立場や気持ちを考えながら話すことが大切です。
 そうすれば、相手に好意的に伝わり
 良好な人間関係を築いていくことができるのではないのでしょうか。
 私たちみんなが相手のことを思いやって伝えるように
 心がければ、街のあちらこちらに
 笑顔の花が咲くと思いませんか？



購買係

夏シーズン到来!!

おすすめ商品のご案内(^^)

(商品は税込み価格表示)



雑草(クズ)の除草に!!

ケイピンエース (イマザピル含有)

森林地用除草剤

ケイピンエース

957円

ケイピンエースは、通常の除草剤とは全く異なる「除草剤」で、強力な殺草力をもつイマザピルを主成分(種子状)に配合し、特殊な製剤に加工しており、最も予防的とされる「クズ」抜きの専用剤として開発されたものです。

色をつけていない部分に葉が浸み込んでいます。(イマザピル)

5cm

3.5cm

殺草剤塗布部

イマザピルは水に溶けやすく、溶け出して杉・楡が吸収すると葉面が乾きます。葉面部分が乾き出したり、刺し込み不足で雨降に当たらないように、赤い部分が少し埋まる迄刺してください。

■特徴

1. 広く雑草の根を枯らすので、クズの全体を予防することが出来ます。

2. 特殊製剤(木針状)であり、持ち運びに便利で能率的に作業することが出来ます。

3. 一年中使えて、効果の差はありませんが、根株の、あつけやすい秋～春(翌期)に処理するのが能率的です。



クズコロシ 液剤

4,125円

上手にクズ退治!

繁茂する前に

株の頭に一押しするだけ。

やっかいなクズを根まで枯らします。

クズの生育期間

3月 4月 5月 6月

繁殖する前に処理するのがポイント!

クズコロシ 液剤

携帯防虫器

森林香・線香専用

1,012円

携帯防虫器

森林香・線香専用

9375-0

¥1,012

携帯防虫器

森林香・線香専用

富士錦 携帯防虫

8376-2

¥1,353

赤函 森林香

30巻入

森林香

パワー 赤函

野外専用 強力防虫香

1,353円

富士錦 携帯防虫

赤函 森林香

30巻入

森林香

パワー 赤函

野外専用 強力防虫香

お知らせ

注意!!

最近、玖珠郡管内で誤伐・又は盗伐の被害報告がありました。一度、自分の所有山林の確認をお願いします。

総務課

玖珠郡森林組合機構図および職員配置図

令和3年7月1日 現在

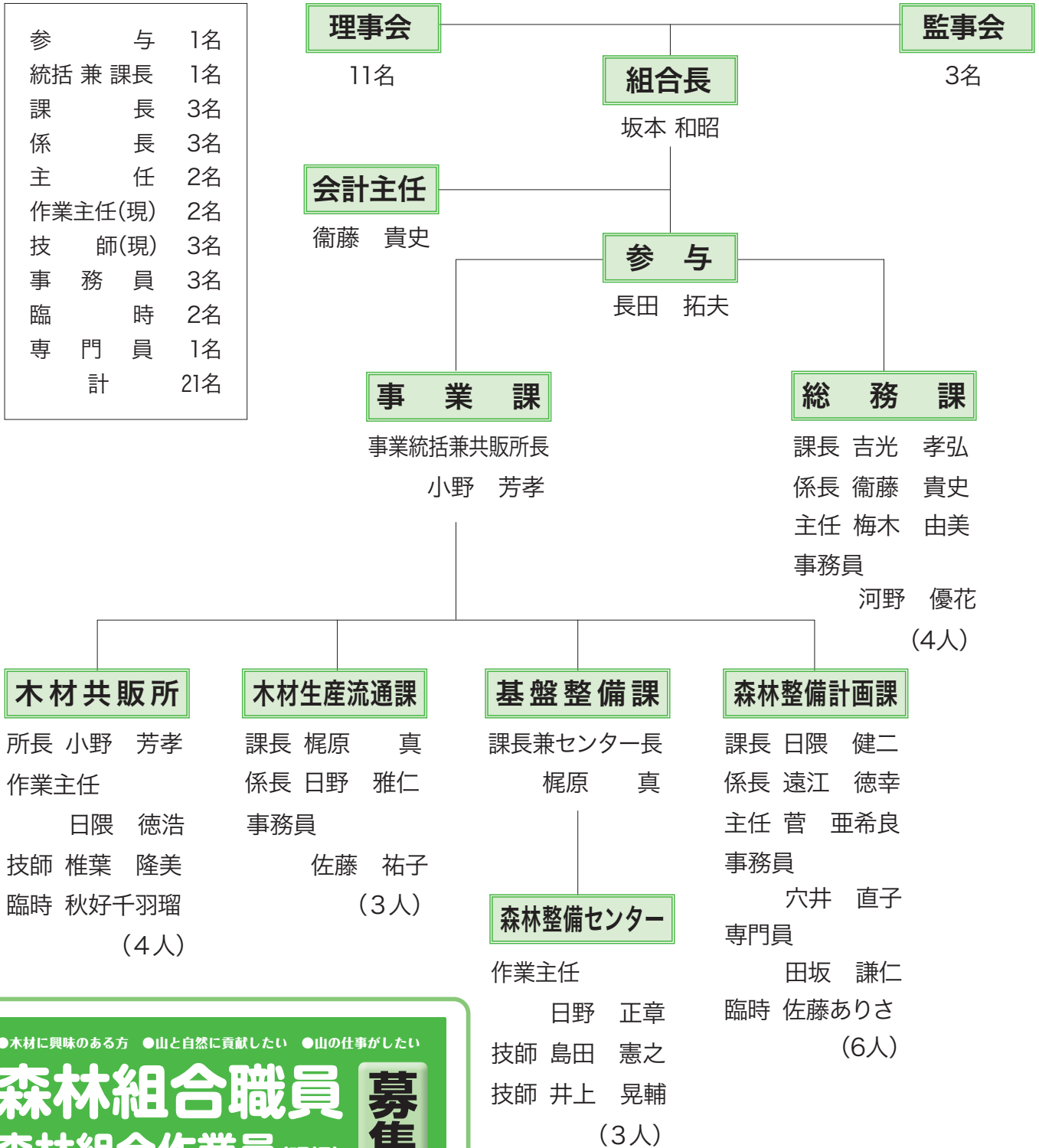

参与	1名
統括兼課長	1名
課長	3名
係長	3名
主任	2名
作業主任(現)	2名
技師(現)	3名
事務員	3名
臨時	2名
専門員	1名
計	21名

●木材に興味のある方 ●山と自然に貢献したい ●山の仕事がしたい

森林組合職員 募集

森林組合作業員(現場)

お考えの方等 玖珠郡森林組合総務課まで
ぜひお電話を TEL : **0973-72-2344**



強気相場!!!

杉・桧とも強気相場となり、杉4m材では柱(14-16)から24上(24-28)までの小曲で2万円以上、桧4m材では2万円後半から3万円超と高騰しております。

市況 玖珠郡森林組合 共販所

1㎡/単価(円)・5~9cm/1本当り単価(円) 令和3年6月16日 第17回(377回)

月別	令和3年 共販所 市日表	
1		15(金) 初市
2	1(月)	16(火)
3	1(月)	16(火)
4		16(金) 選木市
5		17(月)
6	1(火)	16(水)
7	1(木)	16(金)
8		16(月)
9		16(木)
10		15(金) 記念市
11	1(月)	16(火)
12	1(水)	16(木)

長さ	径級cm	ヒノキ		
		直	小曲り	大曲り
4m	5~9	380		291
	10~11	9,390		8,290
	12~13	14,830		
	14		26,110	15,500
	16~18	33,500	32,990	25,110
	20~22	32,200	28,530	21,000
	24~28	31,620	31,620	21,000
	30上	28,300	24,900	21,000
3m	5~9			
	10~11	10,000		
	12~13	11,100		
	14		16,910	
	16~18		25,300	
	20~22		21,600	13,100
24上	19,000	16,220		

長さ	径級cm	スギ		
		直	小曲り	大曲り
4m	5~10	416		340
	11~13	13,090		8,590
	14~16		21,000	12,830
	18~22	23,960	21,830	13,600
	24~28	24,680	22,330	16,190
	30上	23,890	16,680	14,800
3m	5~10			
	11~13	12,200		8,490
	14~16	22,290	19,900	10,690
	18~22	23,880	20,170	9,490
	24~28		16,380	7,600
	30上		15,800	10,080

(定市)午後1時30分 開市
 (選木市)午後1時30分 開市
 (記念市)午前9時30分 開市

