

# 広報 こだま

令和4年2月 No.80

発行／玖珠郡森林組合 大分県玖珠郡玖珠町大字大隈1199番地の1  
TEL(0973)72-2344 FAX(0973)72-5633  
(www.kusuforest.org)  
E-mail kusugunsinrinkumiai@iris.ocn.ne.jp

発行責任者／玖珠郡森林組合 代表理事組合長 坂本 和昭

印刷／株式会社インタープリンツ



木材共販所（ドローン撮影）  
九重町大字栗野

ホームページはこちらから

<https://www.kusuforest.org/>





# 年頭のごあいさつ



代表理事組合長  
**坂本 和昭**

謹んで新年のお慶びを申し上げます。

組合員、林業関係者の皆様には組合運営に日頃から力強いご支援ご協力をいただいておりますことに対し厚くお礼申し上げます。

世界を震撼させたコロナウイルスの日本初感染から早2年が経ちましたが、ウイルスは変異しながら感染力を強めており、今なお社会に対し大きな影響を与えております。そんな中、行政や医療関係者の努力によりワクチン接種が大幅に進み少しずつ賑わい、活気が出てきた処又新しいウイルスの進出により引き続き最大の注意を払わなければなりません。

さて森林は国民生活や地球環境にとって欠くことのできない財産であり、先人達が植えた人工林が成熟期を迎えた今、森林を適切に管理すると共に、資源の循環利用を進めることが必要とされております。

森林組合は森林所有者の協同組織としてその負託に応えるべく厳しい経営環境の中、地域の森林を守り育てて組合員の経済的社会的地位向上に取り組んでいるところでございます。昨年の林業界はコロナ禍の下で、木材価格が急騰し「ウッドショック」と言う 広辞苑にもない言葉でマスコミに取り上げられました。

この価格の上昇はアメリカ、中国の旺盛な木材需要や世界的なコンテナ不足といった複数の要因が絡み合って起こったものですが、この価格は林業の「時間軸」から見ても決して高騰と言われる価格ではなく、以前の価格に「急回復」したと言う表現が正しいと思います。この価格回復で林家の皆さんの、伐採意欲、造林、育林意欲も出てきましたのでその意欲に組合も応えているところです。

この機会に林業関係者や行政と連携し、資源の循環利用と適切な管理の推進、林業労働安全、災害に強い森づくり等に向け森林林業の諸課題に取り組んで参ります。

一方では木材価格が回復したため森林の誤伐盗伐など違法伐採の情報が入っておりますので山の管理に充分注意していただきたいと思えます。

最後になりましたが組合員皆様の今年一年の平穏無事とご健勝、ご多幸をお祈りし新春の御挨拶といたします。

玖珠郡生産森林組合協議会長  
**佐々木 清和**

玖珠郡林業労働保険事務組合長  
**帆 足 智己**

玖珠郡林産事業組合長  
**野 上 敏和**

作業員互助会長  
**高 倉 預一**

外職員一同

監 事

代表 監 事

職 員 理 事

坊 迫 智 明

秋 好 純 生

篠 原 正 昭

衛 藤 貴 史

清 竹 久 美 夫

長 田 拓 夫

佐 藤 仁 志

穴 井 和 孝

齊 藤 信 義

森 昭 覚

小 幡 昭 則

尾 方 嗣 男

麻 生 長 三 郎

坂 本 和 昭

代表理事組合長  
**坂 本 和 昭**

筆頭理事

理 事

迎 春

令和四年

## 令和4年度 公共造林補助金申請についてのお知らせ

大分県公共造林補助金の申請手順は下記の通りですので、よろしくお願いいたします。  
また、作業される30日前には、事前申請書の提出をお願いします。(申請書は、当組合に用意しています)  
事前申請書の提出がないと、補助金申請が出来ませんので、必ず、提出してください。

記

### 注意!!

- ◎最近、全伐された事業地に植林する際、地拵え状況が悪いため補助金申請出来ない事例がありました。補助金申請される方は、必ず、地拵えして植林してください。組合職員が地拵え状況を確認しないと県に申請しませんので、御注意ください。【植林の補助金には、地拵え費が含まれております。】
- ◎間伐(切捨て・搬出)補助金申請される方は、着前写真を撮られる時に、選木状況(伐採する木にチョークやテープで印をつける)がわかるよう写真を撮ってください。【間伐の補助金には、選木費が含まれております。】
- ◎作業中の写真についてはヘルメット着用での作業写真をお願いします。

### 1. 下刈

- ・苗を植え付けられた箇所につきましては、5年生までとなります。
- ・クヌギ等の伐採跡地で萌芽した箇所につきましては、3年生までとなります。
- ・2回刈りは廃止となり、1回刈りのみとなります。
- ・申請期限は、6月より9月20日までとなります。
- ・着前(草を刈る前)、作業中(草を刈っている所)、完了(草を刈った後)の写真を1箇所につき、各2枚以上提出してください。写真がなければ申請が出来ませんので必ず提出をお願いいたします。

### 2. 植林(人工造林)

- ・苗木は、県の検査を受けた苗しか補助金の対象になりません。  
(森林組合が扱う苗は、県の検査を受けています。)
- ・草丈が50cmを超える場合は、補助率が変わりますので、地拵え前に草丈のわかる写真を提出してください。
- ・着前(苗を植付ける前)、作業中(苗を植付けている所)、完了(苗を植付けた後)の写真を1箇所につき、各2枚以上提出してください。写真がなければ申請が出来ませんので、必ず提出をお願いいたします。

### 3. 鳥獣害防止施設(鹿ネット)

- ・設置するネットの高さの規格が1.6m、1.8m、1.6m(スカートタイプ)の3通りとなります。ネットの網目は、100mm、150mmの2通りとなります。
- ・支柱間隔は、4m以内(幅)が基準です。
- ・なお、資材は、森林組合で取り扱っておりますので、ご相談ください。
- ・着前(設置前)、作業中(設置している所)、完了(設置した後)の写真を1箇所につき、各2枚以上提出してください。写真がなければ申請が出来ませんので、必ず提出をお願いいたします。

## 4. 間伐 (除伐)

- ・ 保育間伐 (切捨て) は、林齢11年生～35年生までが対象となり、伐採率が20%以上の間伐で、玉切りが伐採木1本につき1箇所以上必要になります。
- ・ 着前 (間伐前選木状況がわかる写真)、作業中 (間伐作業している所)、完了 (間伐した後) の写真を1箇所につき、各2枚以上提出してください。写真がなければ申請が出来ませんので、必ず提出をお願いいたします。

## 5. 間伐 (木材搬出)

- ・ 利用間伐は、林齢11年生～60年生までが対象となり、伐採率が20%以上40%以内の間伐で、1ha当り10m<sup>3</sup>以上の素材搬出が対象となります。
- ・ 着前 (間伐前・選木状況がわかる写真)、作業中 (搬出している所)、完了 (山土場で搬出木を集積した所) の写真を1箇所につき、各2枚以上提出してください。写真がなければ申請が出来ませんので、必ず提出をお願いいたします。また、5ha以上の面積が集まらないと、県に申請が出来ませんので、山主より申請を受け付けてから、県への申請は、お待ちいただくこととなりますので、ご了承ください。

## 6. 枝打ち

- ・ 林齢11年生～30年生までが対象となり、枝打ちの高さが1m以上2m未満、2m以上の2区分になります。枝打ち幅は1m以上、落としてください。
- ・ 枯れ枝が残っていると補助対象になりませんので、生き枝まで落としてください。
- ・ 着前 (枝落とし前)、作業中 (枝打ちしている所)、完了 (枝を落とした後) の写真を1箇所につき、各2枚以上提出してください。写真がなければ申請が出来ませんので、必ず提出をお願いいたします。

## 7. 萌芽整理 (クヌギ等の芽かき)

- ・ 萌芽した芽を1株につき2～3本に整理 (芽かき) が対象となります。
  - ・ クヌギを伐採した後、最初の春より3年以内をお願いします。
  - ・ 着前 (芽かき前)、作業中 (芽をかいている所)、完了 (芽かき後) の写真を、1箇所につき、各2枚以上提出してください。写真がなければ申請が出来ませんので、必ず提出をお願いいたします。
- (ナタ・ノコギリのみ) (草刈機使用は×)

◎補助金の申請面積は、0.1ha (1反) 以上です。

補助金申請をお考えの方は、作業される前、事前に当森林組合に、ご相談ください。尚、その際、事前申請書を記入の上、提出をお願いします。

森林整備計画課

森林施業及び補助金申請をお考えの森林所有者の皆様へ

今、山の手入れ、伐採のあり方が、変わってきています。特に、山の作業に対し、国からの補助金の受給をされる場合、必要な手続きがなければ、受給できなくなっています。

下記に、申請の流れを書いていますので、不備がないよう、よろしくお願いします。

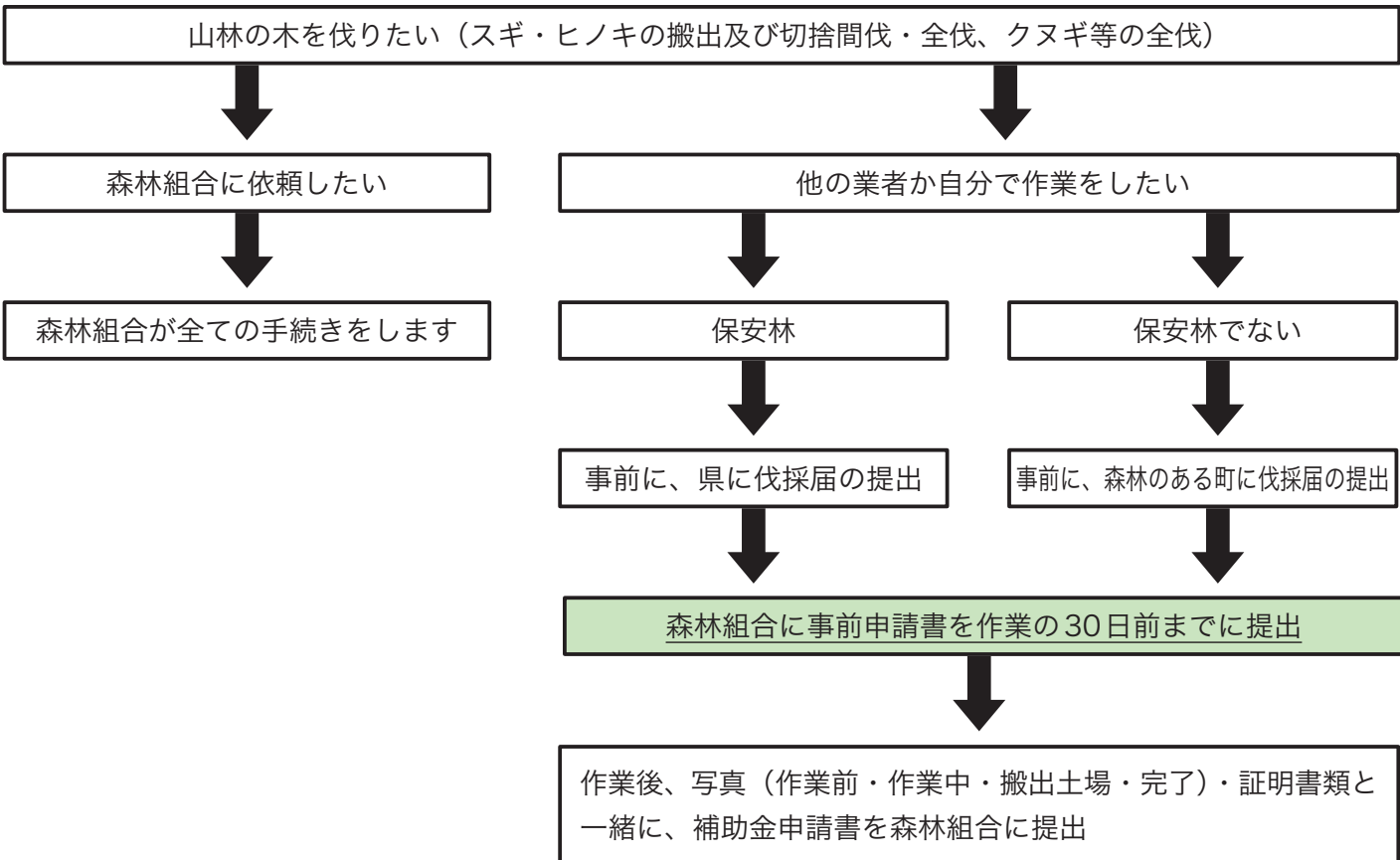
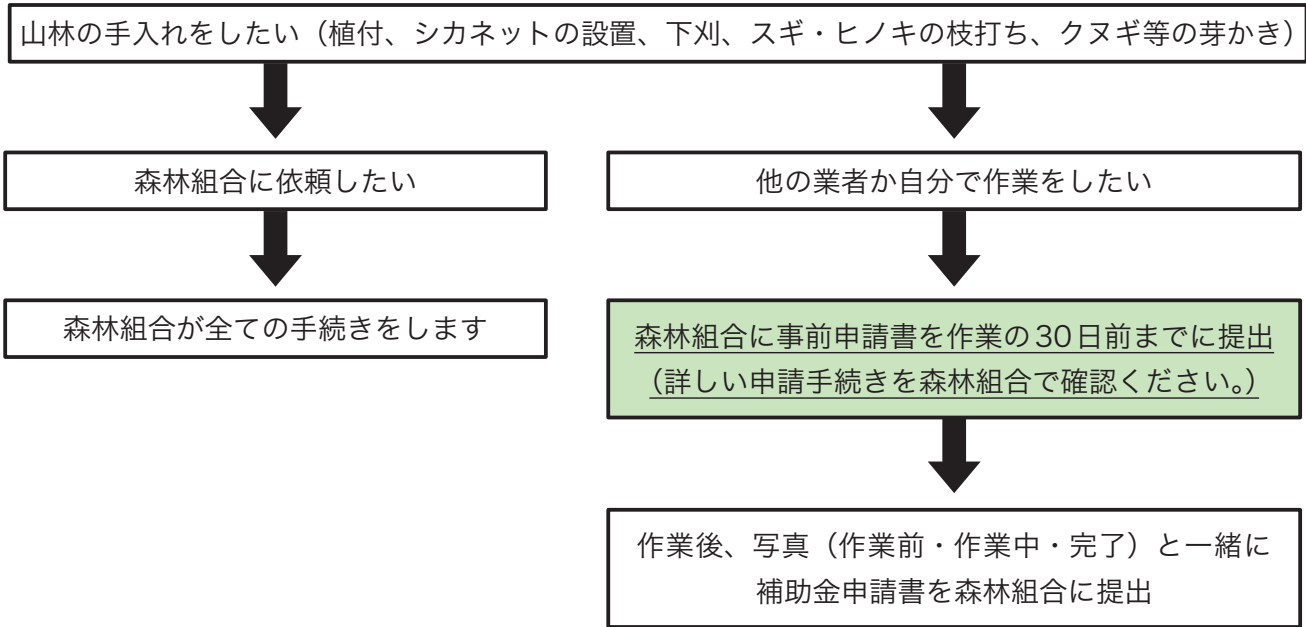

ご不明の点がございましたら、玖珠郡森林組合（電話0973-72-2344）までご相談ください。

事業課

立木の買収

杉・桧 買取致します！

当組合では、立木の買取事業を始めました。皆様が所有されている森林を売られる予定がありましたら、ぜひご連絡下さい。

見積だけでも致します。また、伐採後の植付・下刈等の管理も国の補助制度を利用して組合が責任をもって実施することもできます(面積等の要件あり)。



このようなお悩みを持っていませんか？

- お金になるなら伐採したい。
- 立木だけ処分したい。
- 改植したい。
- 共有林等植林した人たちで分けたい。
- 伐採したいけどその後の管理ができない。

高圧ホース

“高圧ホース取扱”(作成)をしています。

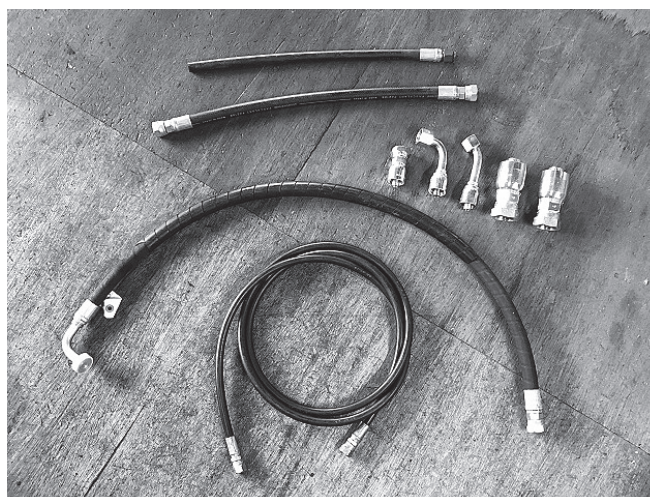

各種高圧ホースがあります。

ご注文・ご質問等ありましたら、玖珠郡森林組合までご相談ください。!(^^)!

その他山のご相談、なんでもどうぞ。

お気軽にお問い合わせください。 ☎ 0973-72-2344 8:30-17:00(土日・祝日除く)



2022年1月16日

# 山の神祭り 望山荘にて開催

●本年度も規模を縮小しての開催となりました。



2022年1月17日

# 初市開催

●本年度も出荷よろしくお願いたします。



購買係

お買得品

(商品は税込み価格表示)

安全クサビ

大 ¥1,166  
中 ¥682  
小 ¥495



チェーンオイル

チェンオイル18L ¥4,950  
ワットチェンオイル18L ¥5,610  
\*(水溶性)



人権啓発コラムバックナンバー集 (2006~2011)

2009年1月



ありのままの  
その子を受け止めて

「100点とったらゲームを買ってあげる」とか  
「お利口さんだから大好き」という言葉を時々耳にします。  
「～したら～してあげる」というように  
何かしらの義務を伴う愛情を「条件付きの愛」というそうです。  
いつも頑張って結果を出していないと  
親の愛情が得られないと感じる子どもがいたら、  
とても悲しいことです。  
良いところをほめて伸ばすのは大切なことです。  
自分の成果を認めてもらうと嬉しくなって、  
さらに頑張ろうという気持ちになります。  
これは、「承認の欲求」が満たされるからです。  
しかし、人にはもっと根本的なところで、  
愛されたい、ありのままの自分を受け止めてもらいたいという  
気持ち(愛と所属の欲求)があります。

この愛と所属の欲求が満たされないと、  
自尊心が育ちにくく他者に対する思いやりにも  
欠けることが多いといわれています。  
頑張っている時も、そうでない時も、  
成功した時も、失敗した時も、  
ありのままのその子を受け止め、そして愛する。  
条件付きの愛ではなく、無償の愛で接することができたら、  
子どもの心の中に温かく穏やかな気持ちが広がっていくでしょう。  
急に接し方を変えることはできなくても、  
春の訪れとともに、少しずつ変えていけたらいいですね。





### 採用情報

当組合では以下の職種を募集中です。ご興味のある方は、総務課までお電話いただくか、お問い合わせフォームにてお願いします。

#### 一般職

雇用形態 正社員  
 仕事内容 林業技術者として、管理業務  
 採用人数 若干名  
 労働条件 就業時間 8:30~17:00  
 休日 土曜日、日曜、祭日  
 初任給 当社規程による  
 福利厚生 社会保険完備  
 その他 通勤手当等



#### 現業職員(森林整備センター)

雇用形態 正社員  
 仕事内容 森林整備作業(植林・下刈・伐採・作業道開設)  
 採用人数 若干名  
 労働条件 就業時間 8:00~17:00  
 休日 土曜日、日曜、祭日  
 初任給 当社規程による  
 福利厚生 社会保険完備  
 その他 通勤手当等

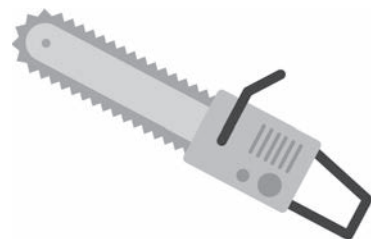

#### 現業職員(木材共販所)

雇用形態 正社員  
 仕事内容 木材の桝積み作業  
 採用人数 若干名  
 労働条件 就業時間 8:00~17:00  
 休日 土曜日、日曜、祭日  
 初任給 当社規程による  
 福利厚生 社会保険完備  
 その他 通勤手当等

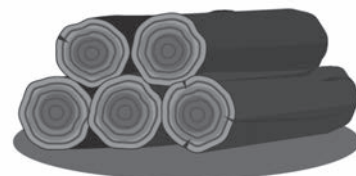

お気軽にお問い合わせください。 ☎ 0973-72-2344 8:30-17:00(土日・祝日除く)

## よろしくお祈いします。

### 新人紹介

木材共販所 勤務  
 玖珠町出身  
 令和4年1月1日 入社  
**帆足裕己**



木材共販所 勤務  
 玖珠町出身  
 令和3年10月25日 入社  
**平川美紀**





# 木材共販所

**\*体的に杉は横ばい相場、  
桧は弱気相場\***

新年あけましておめでとうございます。今年もよろしくお願ひ申し上げます。

市況は杉柱材(14-16)では強気相場となりました。桧は全体的に弱気相場となりました。



今年もよろしく  
お願ひします

## 市況 玖珠郡森林組合 共販所

1m/単価(円)・5~9cm/1本当り単価(円) 令和4年1月17日 第10回(387回)

月別	令和4年 共販所 市日表	
1		17(月) 初市
2	1(火)	16(水)
3	1(火)	16(水)
4		15(金) 選木市
5		16(月)
6	1(水)	16(木)
7	1(金)	15(金)
8		17(水)
9		16(金)
10		19(水) 記念市
11	1(火)	16(水)
12	1(木)	16(金)

長さ	径級cm	スギ		
		直	小曲り	大曲り
4m	5~10	319		196
	11~13	12,080		
	14~16	19,660	18,430	9,390
	18~22	14,520	12,890	10,450
	24~28	14,720	12,960	10,510
	30上	12,590	10,950	9,300
3m	5~10	176		169
	11~13	10,900		
	14~16		15,620	9,900
	18~22		11,920	7,390
	24~28	14,720		
	30上			

長さ	径級cm	ヒノキ		
		直	小曲り	大曲り
4m	5~9	349		189
	10~11	10,000		
	12~13	12,590		
	14	28,630	26,060	9,880
	16~18	28,620	26,340	18,990
	20~22	24,990	23,900	18,200
	24~28	22,560	21,930	18,200
	30上	24,850	21,500	18,200
3m	5~9			
	10~11	8,500		7,920
	12~13	9,000		
	14	13,500	13,500	8,330
	16~18		22,130	8,830
	20~22	18,300	19,000	10,530
	24上		17,300	10,610

(定 市)午後1時30分 開市  
 (選木市)午後1時30分 開市  
 (記念市)午前9時30分 開市

次回共販日…令和4年2月1日(火) (午後1時30分開市)